

Rafrænn innlestur mjólkurskýrslu úr Lely-mjaltapjónum Leiðbeiningar

Efnisyfirlit

| | |
|---|----|
| 1. Inngangur | 2 |
| 2. Lely Horizon..... | 2 |
| 2.1 Grunnupplýsingar í Lely Horizon | 2 |
| 2.2 Grunnupplýsingar í Huppu | 5 |
| 2.3 Gerð mjólkurskýrslu | 7 |
| 2.3.1 Útflutningur gagna í Horizon | 7 |
| 2.3.2 Vistun gagnaskráar | 7 |
| 2.3.3 Gerð mjólkurskýrslu í Huppu..... | 8 |
| 3. Lely T4C | 10 |
| 3.1 Grunnupplýsingar í Lely T4C | 10 |
| 3.2 Grunnupplýsingar í Huppu | 12 |
| 3.3 Gerð mjólkurskýrslu | 13 |
| 3.3.1 Útflutningur gagna í T4C..... | 13 |
| 3.3.2 Vistun gagnaskráar | 14 |
| 3.3.3 Gerð mjólkurskýrslu í Huppu..... | 15 |
| 4. Villuboð/ábendingar..... | 17 |
| 5. Aðstoð/leiðbeiningar..... | 17 |
| 6. Annað | 18 |

1. Inngangur

Hér er að finna leiðbeiningar um innlestur á nyt og mjólkurfæði úr Horizon og T4C-kerfunum, sem fylgja Lely-mjaltþjónum, inn í nautgriparæktarkerfið Huppu. Með þessum innlestri er ekki lengur þörf á því að slá einstakar mælingar handvirktt inn í Huppu heldur er hægt að lesa mælingarnar beint inn í kerfið í nokkrum skrefum.

Leiðbeiningarnar eru í nokkrum köflum. Fyrst er farið yfir þær grunnupplýsingar sem verða að vera skráðar í kerfin og síðan þær grunnupplýsingar sem þurfa að vera fyrir hendi í Huppu. Þá kemur kafli um hvernig gera skal mjólkurskýrslu þar sem byrjað er á útflutningi gagna úr Horizon eða T4C og svo farið yfir hvernig lesa skal gögnin inn í Huppu. Að lokum er að finna lista yfir þær villur og /eða ábendingar sem komið geta upp og hvernig bregðast skal við þeim.

2. Lely Horizon

2.1 Grunnupplýsingar í Lely Horizon

Í fyrstu þarf að tryggja að ákveðnar upplýsingar og skráning sé fyrir hendi í Lely Horizon-kerfinu. Best er að byrja á því að velja <Stýra> í valröndinni vinstra megin. Því næst skal fara í <Uppsetning kúabús> og velja þar flipann <Hjarðir>.

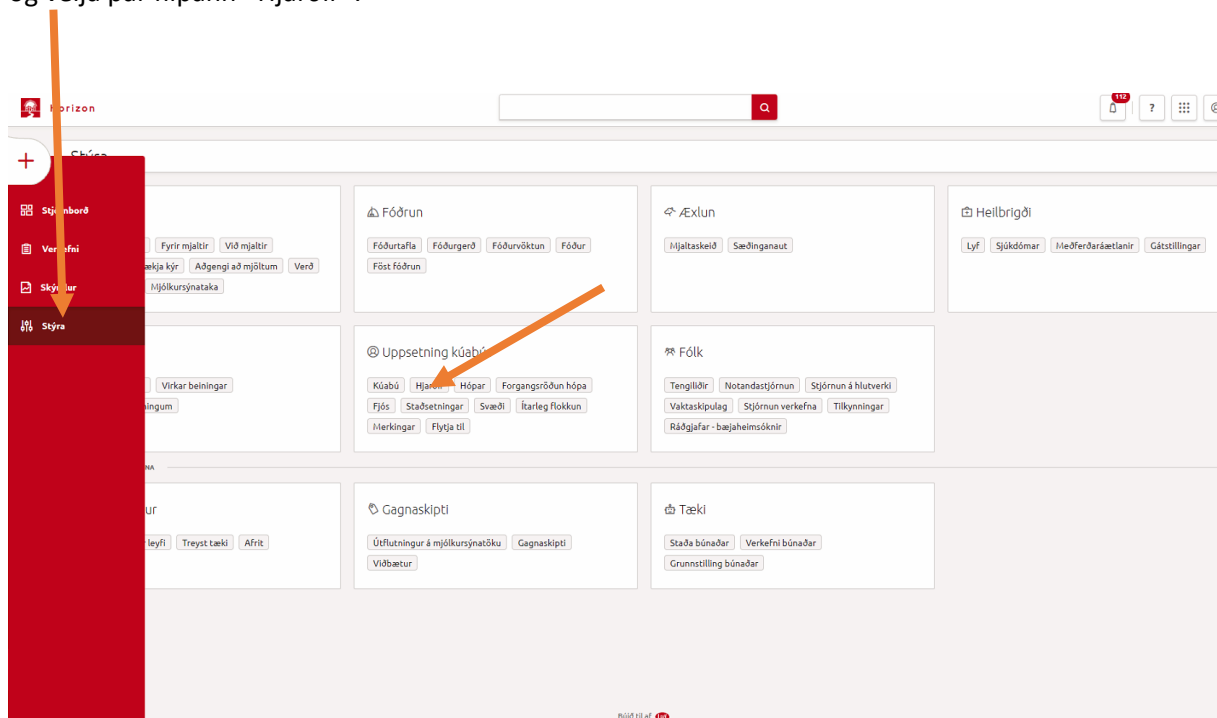

Þá opnast eftirfarandi skjámynd þar sem valið er að breyta hjörðinni.

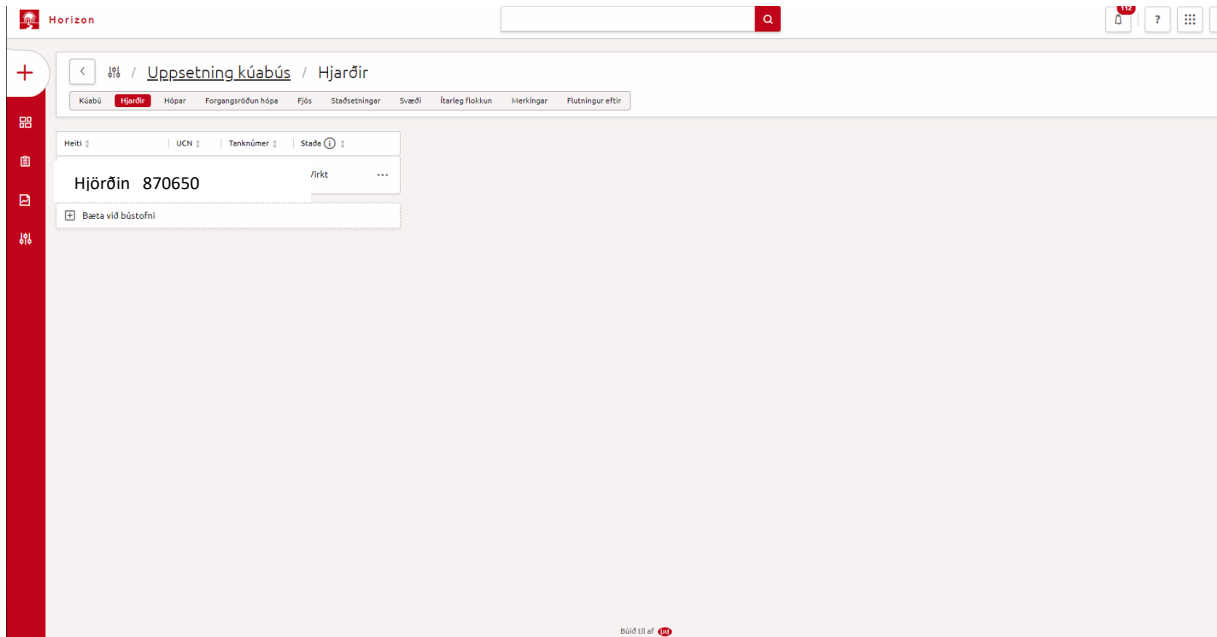

Þar þarf að tryggja að númer hjarðarinnar sé það sama og skýrsluhaldsnúmer búsins sem er sex tölustafir, dæmi 870650. Athugið að þetta númer er gamla nautgriparæktarfélagsnúmerið.

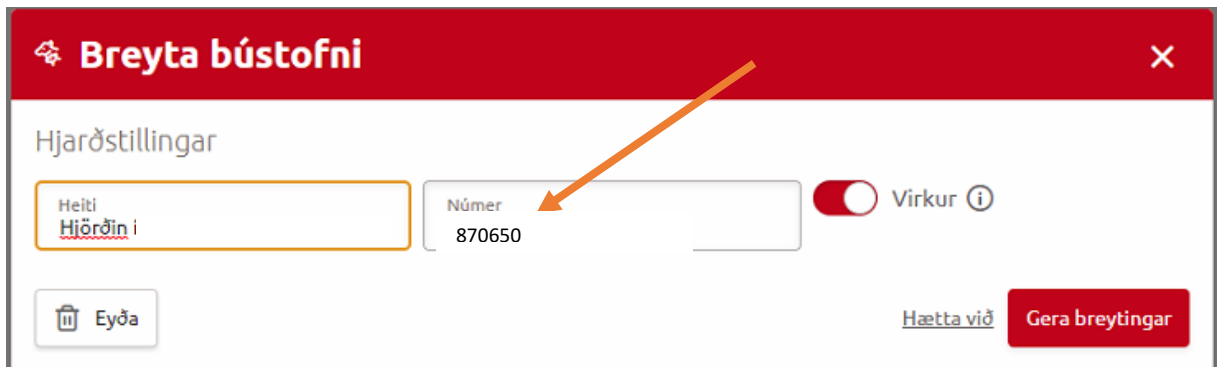

Hafi skýrsluhaldsnúmerið ekki verið rétt skráð er það leiðrétt og smelt á <Gera breytingar>, neðst í hægra horninu.

Þessu næst þarf að skoða hvort gripirnir séu skráðir með rétt númer. Mjög mikilvægt er að allar kúr séu með skráð svokallað <Lífnúmer>. Hægt er að sjá það með því að fara í skjáborðið og leita að grip.

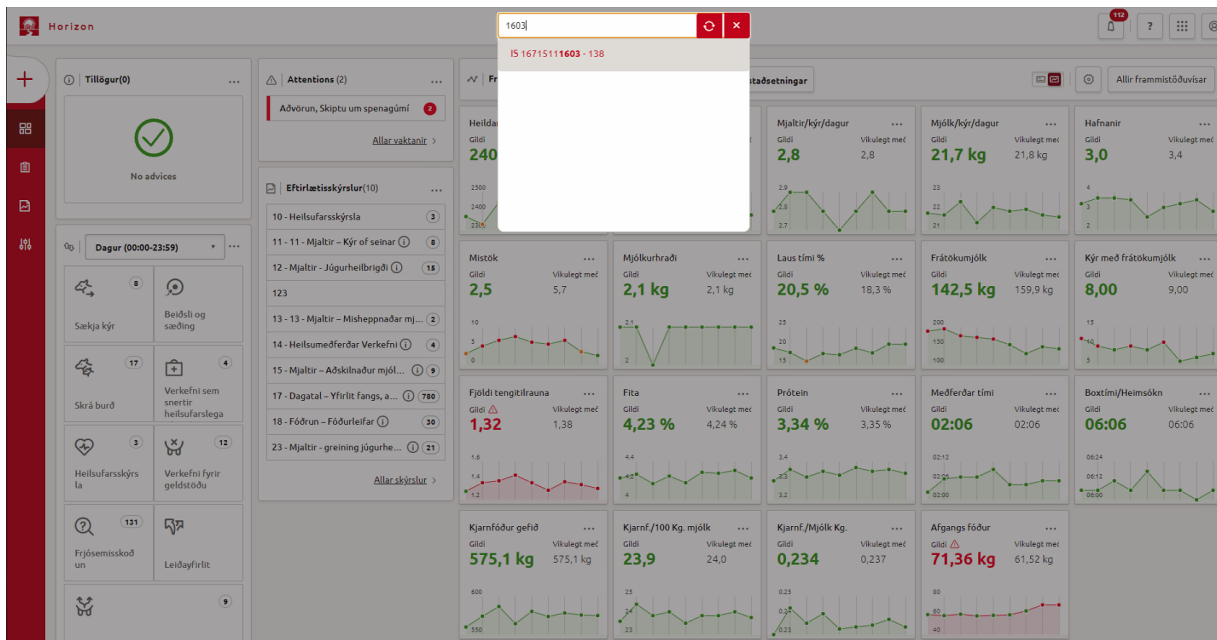
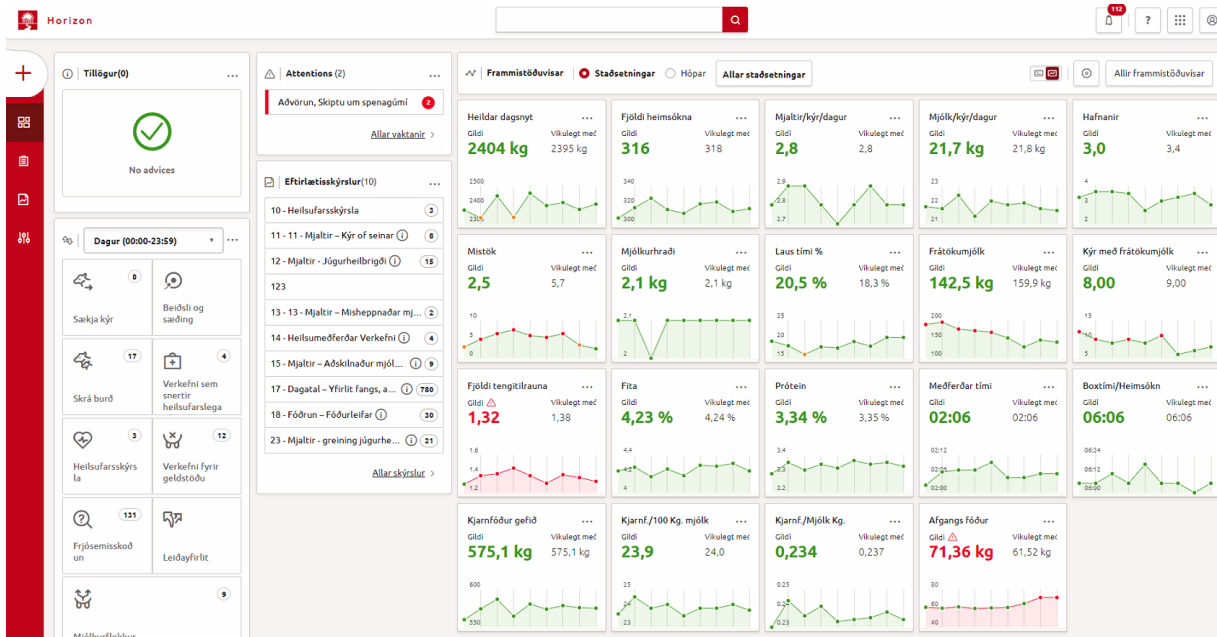

Lífnúmer á að vera á forminu IS 12345678901, þ.e. IS, bil og 11 tölur. **Ef lífnúmer er ekki skráð þarf að skrá það hjá hverjum og einum grip.** Það er gert með því að finna viðkomandi grip, velja breyta upplýsingum um kú og skrá rétt lífnúmer í reitinn <Lífnúmer>. Munið að vista með því að velja <Gera breytingar>.

Lífnúmerið samanstendur af númeri fæðingarbús og gripanúmeri, dæmi: IS 16627411025. Passið að hafa „IS“ og bil framan við sjálft númerið. Lífnúmer grips er það sama og einstaklingsnúmer grips í Huppu utan að fæðingarári er sleppt. Þetta númer er hægt að finna í Huppu með því að fara í gripalistann og smella á númer gripsins. Þá kemur upp skjámynd þar sem einstaklingsnúmer gripsins kemur fram á forminu; 999916627411025, þar sem fyrstu fjórar tölurnar eru fæðingarár, næstu sjö fæðingarbú og síðustu fjórar gripanúmer. Í lífnúmeri í Horizon-kerfinu er notað IS + bil + fæðingarbú + gripanúmer þannig að lífnúmer verður t.d. þannig; IS 16627411025.

138, Skráma 3 ✕

| | | | |
|-----------|-----------------|---------------|---------|
| Lífsnúmer | IS 16715111603 | Svörunarnúmer | 4535686 |
| Hópur | Eldri kýr í nyt | Staðsetning | |

Kyn Nota sem sæðingarnaut Geyma

Karlkyns Kvenkyns
 Já Nei
 Já Nei

Upplýsingar um kú

| | | |
|-----------------------------|------------------------------------|---------------------------|
| Númer 138 | Lífsnúmer IS 16715111603 | Greining og skráning 0 |
| Fæðingardagur 02/11/2017 | Svörunarnúmer 4535686 | |

Aukaupplýsingar

| | | |
|------------------------------|-------------------------|-----------------------|
| Heiti kýrinnar Skráma 3 | Meðganga 283 | Litur hárs Unknown |
| Blóðflokkur Please Select | Blóðprósenta % Engar | |

Upplýsingar um hóp

| | | |
|---------------------|--------------------------|---------------------|
| Hópur Sjálfkrafa | Staðsetning Miklaholt | Merking Óþekktur |
|---------------------|--------------------------|---------------------|

Foreldrar

| | | |
|-----------------------------------|------------------------------|-------------------------------|
| Lífsnúmer föður 10081 | Númer sæðingarnauts 10081 | Heiti sæðingarnauts úranus |
| Lífsnúmer móður IS 16715111030 | Númer móður 51 | Nafn móður Skráma 1 |

Lýsing

Settu lýsingu hér...

Eyða

[Hætta við](#)
Gera breytingar

Þetta þarf að gera fyrir allar mjólkurkúr búans en aðeins einu sinni, það er í upphafi.

2.2 Grunnupplýsingar í Hoppu

Til þess að geta lesið inn skrána (sem við vistuðum) sem inniheldur mælingarnar þarf fyrst að athuga hvort búið er skráð með Lely-mjaltþjón í Hoppu. Það er gert með því að velja <Notandi> í valröndinni vinstra megin og smella svo á <Upplýsingar um bú>.

Vinnslubú

Áfram

Aðal valmynd

- Fréttir
- Heilsa
- Vinnslubú
- Notandi
- Stillingarnar mínar
- Upplýsingar um mig
- Skilaboð
- Upplýsingar um bú
- Gripirnir mínir
- Skýrslur
- Mjólkurskýrslur
- Skoða skýrslur
- Skrá skýrslu

Upplýsingar um búð - Hvanneyri - 1338531

| | |
|---|---|
| Búð | Umráðamaður |
| Búsnúmer 1338531 | Beit ? Nei |
| Heiti Hvanneyri | Fóðurkerfi Hefðbundin fóðrun - langur fóðurgangur |
| Sveitarfélag 3609 Borgarbyggð | Skýrsluhald Já |
| Mjaltakerfi Mjaltabjónn (DeLaval) | Upphaf skýrsluhalds 01.01.2008 |
| Fjósgerð Lausaganga (Rimlar) | Skýrsluhaldsnúmer 350513 |
| Lífrænt bú ? Nei | Nafn til birtingar Hvanneyrarbúð ehf. |
| Fjöldi bása - | Leyfi á tanksýni Já |

Til baka Breyta

Ef skráð mjaltakerfi er ekki „Mjaltabjónn (Lely)“ þarf að smella á <Breyta>, velja „Mjaltabjónn (Lely)“ og síðan vista. Þetta þarf einungis að gera í fyrsta skipti og síðan ekki söguna meir.

Vinnslubú

Áfram

Aðal valmynd

- Fréttir
- Heilsa
- Vinnslubú
- Notandi
- Stillingarnar mínar
- Upplýsingar um mig
- Skilaboð
- Upplýsingar um bú
- Gripirnir mínir
- Skýrslur
- Mjólkurskýrslur
- Skoða skýrslur
- Skrá skýrslu
- Prentv. mjólkursk.
- Skýrsluskil
- Mjólkurinnlegg
- Mjólkurspá

Upplýsingar um búð - Hvanneyri -

| | |
|---|---|
| Búð | Umráðamaður |
| Búsnúmer 1338531 | Beit ? Nei |
| Heiti Hvanneyri | Fóðurkerfi Hefðbundin fóðrun - langur fóðurgangur |
| Sveitarfélag 3609 Borgarbyggð | Skýrsluhald Já |
| Mjaltakerfi Mjaltabjónn (DeLaval) | Upphaf skýrsluhalds 01.01.2008 |
| Fjósgerð Lausaganga (Rimlar) | Skýrsluhaldsnúmer 350513 |
| Lífrænt bú ? Nei | Nafn til birtingar Hvanneyrarbúð ehf. |
| Fjöldi bása - | Leyfi á tanksýni Já |

Til baka Breyta

Loka (Esc)

Breyta bú - Hvanneyri - 1338531

Mjaltakerfi

Mjaltabjónn (DeLaval) ▼

Mjaltabjónn (Annað)

Mjaltabjónn (Lely)

Mjaltabjónn (SAC)

Mjaltabjónn (DeLaval)

Mjaltabás (Annað)

Mjaltabás (Lely)

Mjaltabás (SAC)

Mjaltabás (DeLaval)

Handmjaltir

Fötukerfi

Rörmjaltakerfi

Brautarkerfi

Óskilgreint

Nafn til birtingar

Hvanneyrarbúð ehf.

Ég gef leyfi fyrir yfirlestri og notkun tanksýna (við kynbótamat og meðaltalsútreikninga)

Já ▼

Með því að velja já gefur þú upplýst samþykki fyrir notkun og yfirlestri gagnanna.

Þegar búið er að skrá lífnúmer á alla gripi í Horizon og ganga úr skugga um að grunnupplýsingar séu réttar er hægt að fara að snúa sér að gerð mjólkurskýrslu.

2.3 Gerð mjólkurskýrslu

2.3.1 Útflutningur gagna í Horizon

Í hverjum mánuði eða þegar skila skal mjólkurskýrslu í Hoppu þarf að taka gögn út úr Horizon-kerfinu. Þetta er gert með því að velja <Stýra> í valröndinni vinstra megin og því næst <Útflutningur á mjólkursýnatöku>. Þá kemur upp skjámynd þar sem hægt er að velja milli mismunandi skráa. Við veljum „LEC export file Denmark“. Þá kemur upp valmynd þar sem slá þarf inn dagafjölda og við sláum inn gildi, t.d. 6, þ.e. tókum út gögn síðustu 6 daga. Tímabilið má ekki vera styttra en ástæðulaust er að hafa það lengra. Ef mjólkurskýrslan fær sem dæmi dagsetninguna 30. nóvember þarf að taka út gögn sem ná yfir tímenn frá 25. – 30. nóv. eða 6 daga. Athugið að ef t.d. er verið að gera mjólkurskýrslu fyrir nóvember-mánuð og kominn er 9. desember þarf að velja lengra tímabil. Í þessu dæmi þarf því að taka út gögn fyrir 15 daga, þ.e. tímabilið 25. nóv. til 9. des.

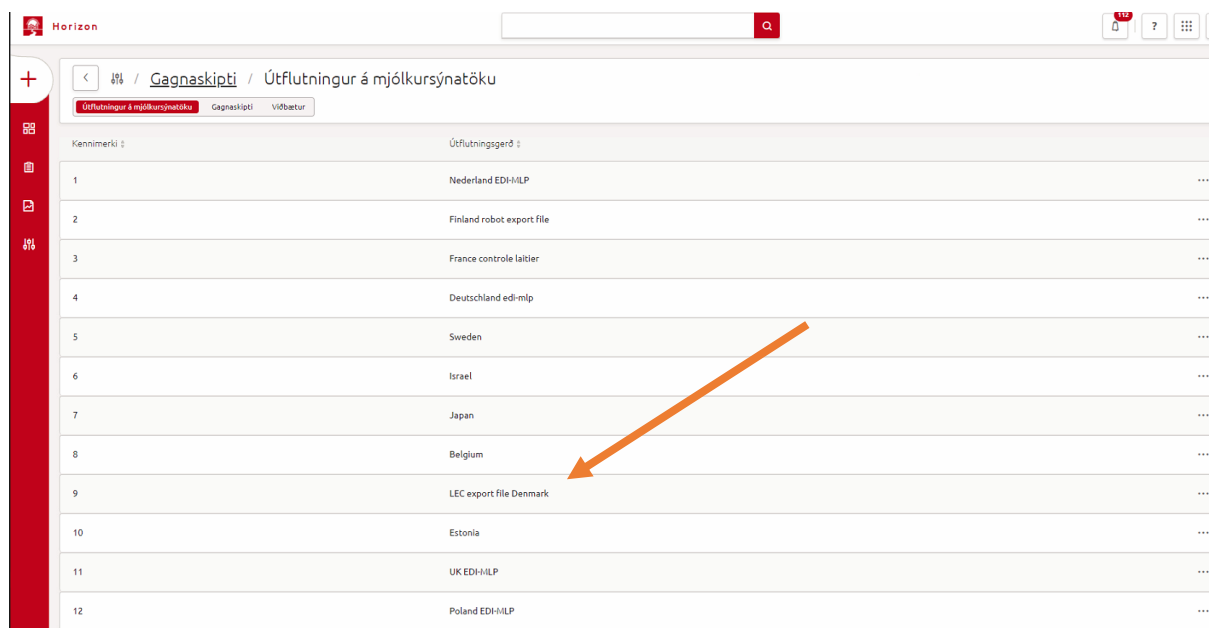

| Kennimerki | Útflutningsgerð |
|------------|---------------------------|
| 1 | Nederland EDI-HLP |
| 2 | Finland robot export file |
| 3 | France controle laitier |
| 4 | Deutschland edi-mlp |
| 5 | Sweden |
| 6 | Israel |
| 7 | Japan |
| 8 | Belgium |
| 9 | LEC export file Denmark |
| 10 | Estonia |
| 11 | UK EDI-HLP |
| 12 | Poland EDI-HLP |

2.3.2 Vistun gagnaskráar

Best er að láta kerfið vista skrána með því að smella á <Vista> í glugganum <Útflutningsvalkostir>. Það þarf að vita eða taka eftir hvar kerfið vistar skrána til þess að geta vísað Hoppu á hana í næstu skrefum.

Útflutningsvalkostir

DAYSBACK

30

Netfang bónda

mundi@rml.is

Netfang mjólkursamlags

mundi@rml.is

[Hætta við](#)

Senda tölvupóst

Flytja út

Vista

2.3.3 Gerð mjólkurskýrslu í Huppu

Þegar búið er að vista gagnaskrá í Horizon-kerfinu er farið á hefðbundinn hátt í <Mjólkurskýrslur> og <Skrá skýrslu> í Huppu. Athugið að áður en farið er í að gera mjólkurskýrslu þarf að vera búið að skrá alla burði fram að dags. mjólkurskýrslu sem og afdrif/farganir á kúm. Þetta er mikilvægt svo að kerfið leyfi skráningu á nyt á þeim kúm sem hafa borið frá síðustu mjólkurskýrslu og að dauðar kýr komi ekki inn á skýrsluna.

Velja þarf dagsetningu mjólkurskýrslu með hliðsjón af því sem var ákveðið þegar gagnaskráin var tekin út úr Horizon-kerfinu. Þessu næst er smellt á <Choose file> hnappinn fyrir neðan „Les inn gögn úr mjaltþjóni (Lely)“. Þá opnast gluggi þar sem þú velur gagnaskrána sem þú fluttir út úr Horizon-kerfinu. Að öllu eðlilegu ætti skráin að heita „skýrslunúmer-Malkedata-test-dagsetning-númer.k02“, dæmi: „99999-Malkedata-test-09-12-2015-093247.k02“.

HEIM / MJÓLKURSKÝRSLUR / SKRÁ SKÝRSLU

Vinnslubú

Vinsamlegast athugið ávallt hvort burðir og afdrif séu rétt skráð á

Áfram

Skrá mjólkurskýrslu : Skref 1 af 3

Dagsetning skýrslu (dd.mm.áááá)

30.11.2015

Raða skýrslu eftir

Gripnúmeri

Skrá sýni

Skrá kjarnfóður

Lesu inn gögn úr mjaltaþjóni (Lely)

Choose File No file chosen

Áfram »

Ábending/villutilikynning

Open

AMS » Mjólkurskýrslur

Search Mjólkurskýrslur

Organize New folder

Name

Date modified

99999-Malkedata-test-09-12-2015-09324...

30.11.15 13:16

File name:

All Files

Open Cancel

Þegar skráin hefur verið valin er smelt á <Open> og síðan á <Áfram>. Þá byrjar Huppa innlestur á gögnunum. Þetta getur tekið nokkurn tíma því Huppa þarf að reikna allar mælingar yfir í 24 klst. nyt. Ef gögnin eru í lagi, þ.e. dagsetningar og lengd tímabils í skránni, opnast útfyllt mjólkurskýrsla.

HEIM / MJÓLKURSKÝRSLUR / SKOÐA SKÝRSLUR

Vinnslubú

Skilað 30. nóvember 2015

Áfram

Áðal valmynd

| Númer | Valn. | Nafn | Dags. | Burður/Fang | Faðir | Kálfur | L. Dags | Mjólk kg. | Fita | Prótein | Sýni | Reiknað | Ath. | Aðgerðir |
|-------|-------|--------|------------|-------------|----------|--------|---------|-----------|------|---------|-------|---------|------|----------|
| 0200 | 0200 | Vigdís | - | - | - | - | - | 27,0 | 3,84 | 3,46 | 104 | Nei | - | - |
| 0201 | 0201 | Jóna | - | - | - | - | - | 26,0 | 4,39 | 3,50 | 84 | Nei | - | - |
| 0476 | 0476 | Kvíka | - | - | - | - | - | 28,0 | 4,12 | 3,80 | 1.095 | Nei | - | - |
| 0482 | 0482 | Mía | - | - | - | - | - | 26,0 | 3,93 | 3,60 | 83 | Nei | - | - |
| 0483 | 0483 | Arna | - | - | - | - | - | 33,0 | 3,51 | 3,39 | 11 | Nei | - | - |
| 0498 | 0498 | Stella | 13.11.2015 | 07058 Blámi | 2-1-0702 | - | - | 41,0 | 3,94 | 3,70 | - | Já | - | - |
| 0501 | 0501 | Ljóna | - | - | - | - | - | 29,0 | 3,61 | 3,86 | 28 | Nei | - | - |
| 0509 | 0509 | Mána | - | - | - | - | - | 23,0 | 3,90 | 4,14 | 143 | Nei | - | - |
| 0510 | 0510 | Von | - | - | - | - | - | 31,0 | 3,30 | 3,46 | 29 | Nei | - | - |
| 0511 | 0511 | Útrás | - | - | - | - | - | 41,0 | 4,11 | 3,37 | 197 | Nei | - | - |
| 0516 | 0516 | Vála | - | - | - | - | - | 30,0 | 3,51 | 4,03 | 64 | Nei | - | - |
| 0517 | 0517 | Stína | - | - | - | - | - | 28,0 | 3,86 | 4,29 | 38 | Nei | - | - |
| 0518 | 0518 | Blær | - | - | - | - | - | 29,0 | 2,94 | 3,55 | 9 | Nei | - | - |
| 0518 | 9518 | Bygga | - | - | - | - | - | 10,0 | 5,34 | 4,60 | 86 | Nei | - | - |
| 0521 | 0521 | Innrás | - | - | - | - | - | 39,0 | 3,94 | 3,59 | 10 | Nei | - | - |
| 0522 | 9522 | Kobba | - | - | - | - | - | 30,0 | 5,53 | 3,81 | 91 | Nei | - | - |

Senda athugasemd

Mikilvægt er að fara vel yfir skýrsluna og skoða hvort allir gripir séu inni eða hvort gleymst hafi að skrá afdrif/förgun hjá einhverjum kúm sem er þá ofaukið á skýrslunni. Ef það vantar gripi á skýrsluna er ekki ósennilegt að gleymst hafi að skrá burð á 1. kálfs kvígu.

Ef skýrslan er ekki í lagi er farið út úr henni án þess að vista og viðeigandi burðir og/eða afdrif/farganir skráðar. Síðan er farið í innlestrarferlið á nýjan leik.

Þegar mjólkurskýrslan er í lagi, allir gripir inni og allt eins og það á að vera er mjólkurskýrslan vistuð og skilað.

Gangi ykkur vel!

3. Lely T4C

3.1 Grunnupplýsingar í Lely T4C

Í fyrstu þarf að tryggja að ákveðnar upplýsingar og skráning sé fyrir hendi í Lely T4C-kerfinu. Best er að byrja á því að velja <Uppsetning> í valröndinni vinstra megin. Því næst skal fara í <Aðalstillingar býlis> og velja þar flipann <Hjörð>.

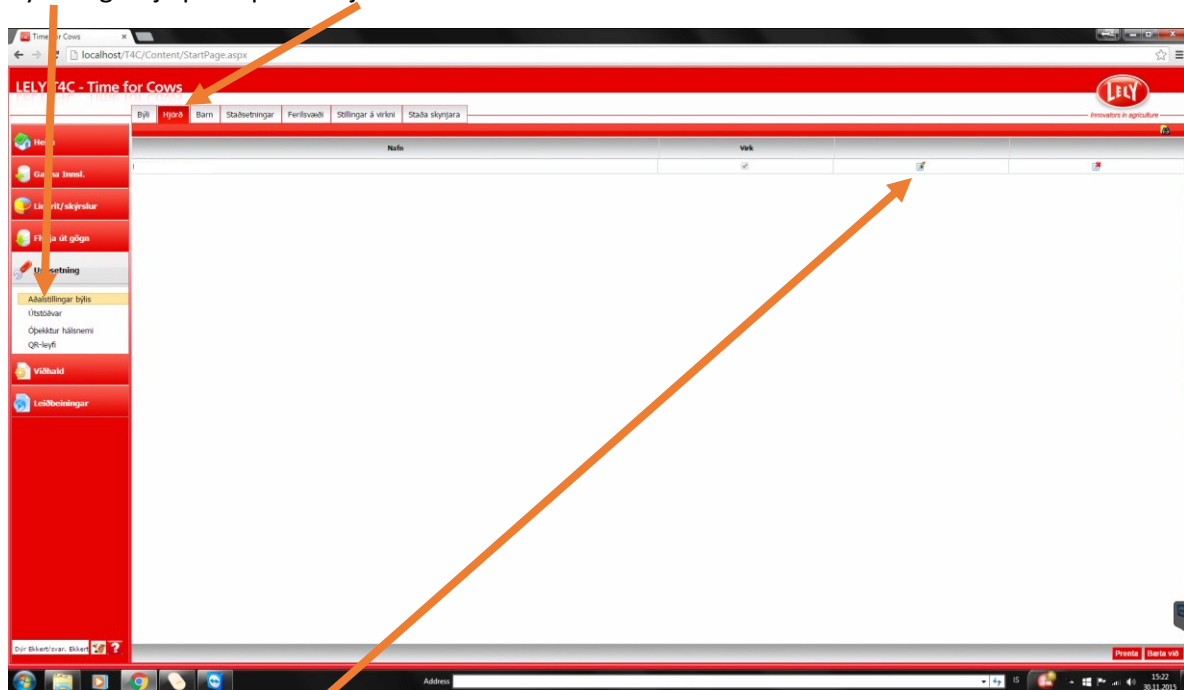

Þarna þarf að velja <Breyta> og tryggja að í reitnum UCN sé sex stafa skýrsluhaldsnúmer búsin, dæmi 870650.

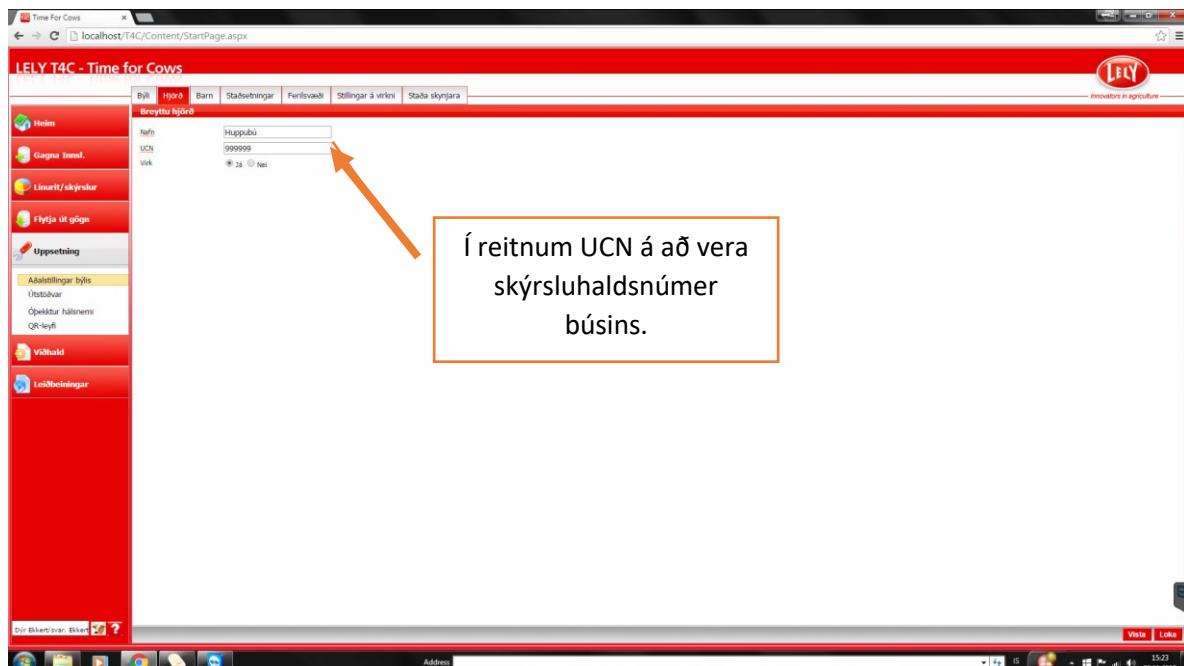

Hafi skýrsluhaldsnúmerið ekki verið rétt skráð er það leiðrétt og smelt á <Vista>, neðst í hægra horninu.

Þessu næst þarf að skoða hvort gripirnir séu skráðir með rétt númer. Mjög mikilvægt er að allar kýr séu með skráð svokallað <Lífnúmer>. Hægt er að sjá það með því að velja <Gagna Innsl.> og síðan <Gripir>. Lífnúmer á að vera á forminu IS 12345678901, þ.e. IS, bil og 11 tölur. **Ef lífnúmer er ekki skráð þarf að skrá það hjá hverjum og einum grip.** Það er gert með því að velja <Breyta>-hnappinn aftast í línu viðkomandi gripa.

| Númer grips | Hálfnessa | Nafn | Hjúpur | Lífnúmer | Niverandi | Lofa | Sýna að |
|-------------|-----------|----------------|-------------------|----------------|-----------|------|---------|
| 239 | 172 | Gillnaut | 3) Bláa kýr í nyt | IS-16672411025 | | | |
| 226 | 82 | Söllogr | 3) Bláa kýr í nyt | | | | |
| 394 | 182 | Kóróna | 3) Bláa kýr í nyt | | | | |
| 427 | 94 | Asla | 3) Bláa kýr í nyt | | | | |
| 429 | 7 | Króna | 3) Bláa kýr í nyt | | | | |
| 462 | 16 | Brýdning | 3) Bláa kýr í nyt | | | | |
| 481 | 14 | Buna | 3) Bláa kýr í nyt | | | | |
| 511 | 120 | Ásól | 3) Bláa kýr í nyt | | | | |
| 514 | 93 | Rák | 3) Bláa kýr í nyt | | | | |
| 526 | 173 | Ródd | 3) Bláa kýr í nyt | | | | |
| 631 | 96 | Tala | 3) Bláa kýr í nyt | | | | |
| 643 | 68 | Sól | 3) Bláa kýr í nyt | | | | |
| 648 | 66 | Völu | 3) Bláa kýr í nyt | | | | |
| 656 | 26 | Ívök | 3) Bláa kýr í nyt | | | | |
| 667 | 20 | Fiska | 3) Bláa kýr í nyt | | | | |
| 674 | 99 | Fjósa | 3) Bláa kýr í nyt | | | | |
| 711 | 778 | Lokka | 3) Bláa kýr í nyt | | | | |
| 721 | 11 | Filla | 3) Bláa kýr í nyt | | | | |
| 867 | 848 | Suarta | 3) Bláa kýr í nyt | | | | |
| 888 | 80 | Heiðport | 3) Bláa kýr í nyt | | | | |
| 732 | 30 | Skella | 3) Bláa kýr í nyt | | | | |
| 751 | 55 | Sveiga | 3) Bláa kýr í nyt | | | | |
| 763 | 13 | Strodd | 3) Bláa kýr í nyt | | | | |
| 765 | 88 | Spurning | 3) Bláa kýr í nyt | | | | |
| 1001 | 27 | Hempa | 3) Bláa kýr í nyt | | | | |
| 948 | 763 | Skaugga | 3) Bláa kýr í nyt | | | | |
| 792 | 3 | Garún | 3) Bláa kýr í nyt | | | | |
| 973 | 44 | Betta | 3) Bláa kýr í nyt | | | | |
| 910 | 793 | Sögrun | 3) Bláa kýr í nyt | | | | |
| 956 | 57 | Lina langakúur | 3) Bláa kýr í nyt | | | | |
| 998 | 70 | Jök | 3) Bláa kýr í nyt | | | | |

Þá kemur upp gluggi þar sem hægt er að skrá lífnúmerið. Lífnúmerið samanstendur af númer fæðingarbús og gripanúmeri, dæmi: IS 16627411025. Passið að hafa „IS „ fremst í númerinu. Lífnúmer grips er það sama og einstaklingsnúmer grips í Huppu utan að fæðingarári er sleppt. Þetta númer er hægt að finna í Huppu með því að fara í gripalistann og smella á númer gripsins. Þá kemur upp skjámynd þar sem einstaklingsnúmer gripsins kemur fram á forminu; 999916627411025, þar sem fyrstu fjórar tölurnar eru fæðingarár, næstu sjö fæðingarbú og síðustu fjórar gripanúmer. Í lífnúmer í T4C-kerfinu er notað IS + bil + fæðingarbú + gripanúmer þannig að lífnúmer verður t.d. þannig; IS 16627411025.

Þegar búíð er að skrá lífnúmerið er loks valið að <vista> neðst í horninu hægra megin og næsti gripur skráður á sama hátt.

ATHUGIÐ að T4C-kerfið getur einnig krafist þess að lífnúmer föður og móður sé skráð á sama hátt. Þá er ekki um annað að ræða en fletta því upp í Huppu og skrá.

Nokkur vinna getur legið í þessu í byrjun en kosturinn er sá að þetta þarf einungis að gera 1x fyrir hvern grip.

3.2 Grunnupplýsingar í Huppu

Til þess að geta lesið inn skrána (sem við vistuðum) sem inniheldur mælingarnar þarf fyrst að athuga hvort búíð er skráð með Lely-mjaltþjón í Huppu. Það er gert með því að velja <Notandi> í valröndinni vinstra megin og smella svo á <Upplýsingar um bú>.

BÆNDASAMTÖK ÍSLANDS
AFURÐA- OG SKÝRSLUHALDSKERFI Í NAUTGRIPARÆKT

TARFURINN - kynbótaráðgjöf
Smelltu hér >>>

HEIM / NOTANDI / UPPLÝSINGAR UM BÚ

Vinnslubú

Upplýsingar um búíð - Hvanneyri - 1338531

Búíð Umráðamaður

| | |
|--|---|
| Búsnúmer 1338531 | Beit ? Nei |
| Heiti Hvanneyri | Fóðurkerfi Hefðbundin fóðrun - langur fóðurgangur |
| Sveitarfélag 3609 Borgarbyggð | Skýrsluhald Já |
| Mjaltakerfi Mjaltþjónn (DeLaval) | Upphaf skýrsluhalds 01.01.2008 |
| Fjósgerð Lausaganga (Rimlar) | Skýrsluhaldsnúmer 350513 |
| Lífrænt bú ? Nei | Nafn til birtingar Hvanneyrarbúíð ehf. |
| Fjöldi bása - | Leyfi á tankasýni Já |

Til baka Breyta

Ef skráð mjaltakerfi er ekki „Mjaltþjónn (Lely)“ þarf að smella á <Breyta>, velja „Mjaltþjónn (Lely)“ og síðan vista. Þetta þarf einungis að gera í fyrsta skipti og síðan ekki söguna meir.

Þegar búið er að skrá lífnúmer á alla gripi í T4C og ganga úr skugga um að grunnupplýsingar séu réttar er hægt að fara að snúa sér að gerð mjólkurskýrslu.

3.3 Gerð mjólkurskýrslu

3.3.1 Útflutningur gagna í T4C

Í hverjum mánuði eða þegar skila skal mjólkurskýrslu í Huppu þarf að taka gögn út úr T4C-kerfinu. Þetta er gert með því að velja <Flytja út gögn> í valröndinni vinstra megin og því næst <Mjólkursýnaskýrsla>. Þá kemur upp skjámynd þar sem hægt er að velja milli mismunandi skráa. Við veljum „LEC export file Denmark“. Þá kemur upp valmynd þar sem slá þarf inn dagafjölda og við sláum inn gildi, t.d. 6, þ.e. tókum út gögn síðustu 6 daga. Tímabilið má ekki vera styttra en ástæðulaust er að hafa það lengra. Athugið að ef t.d. er verið að gera mjólkurskýrslu fyrir nóvembermánuð og kominn er 9. desember þarf að velja lengra tímabil. Ef mjólkurskýrslan fær sem dæmi dagsetninguna 30. nóvember þarf að taka út gögn sem ná yfir tímenn frá 25. – 30. nóv. eða 6 daga. Í þessu dæmi þarf því að taka út gögn fyrir 15 daga, þ.e. tímabilið 25. nóv. til 9. des.

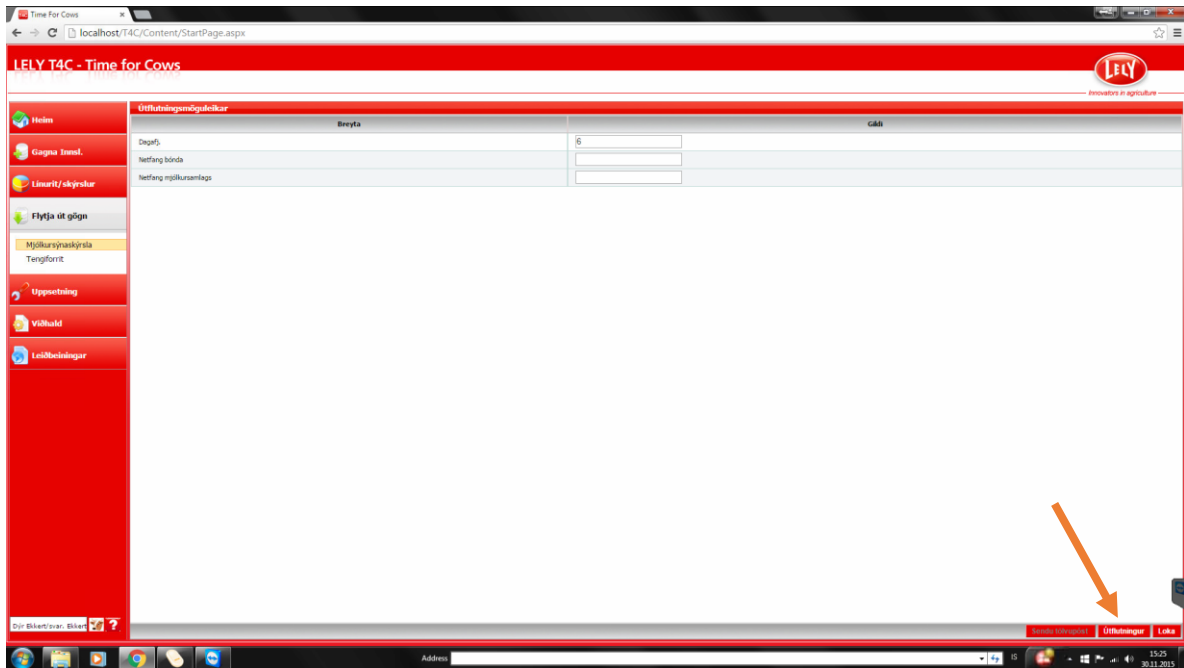

3.3.2 Vistun gagnaskráar

Best er að láta kerfið vista skrána með því að smella á <Útflutningur> neðst í horninu hægra. Þá kemur upp stíka neðst á skjánum og þar smellum við á skráarheitið og veljum „Show in folder“ til þess að sjá hvar skráin var vistuð. Það þurfum við að muna, afrita eða skrifa niður til þess að geta vísað Huppu á hana í næstu skrefum.

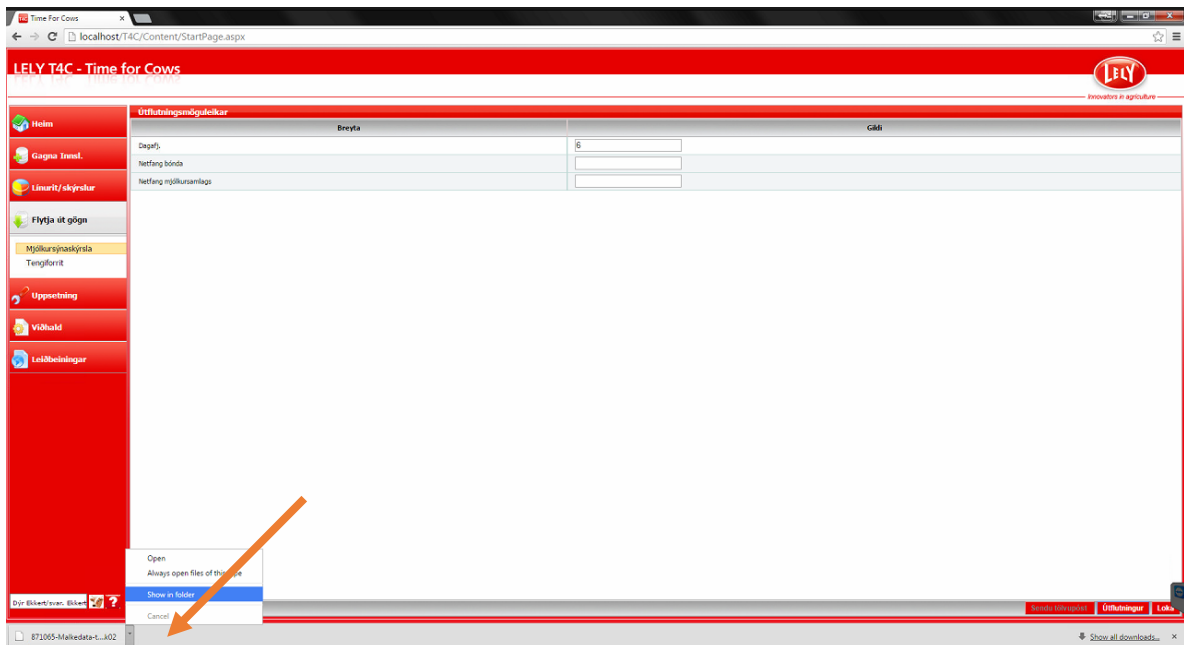

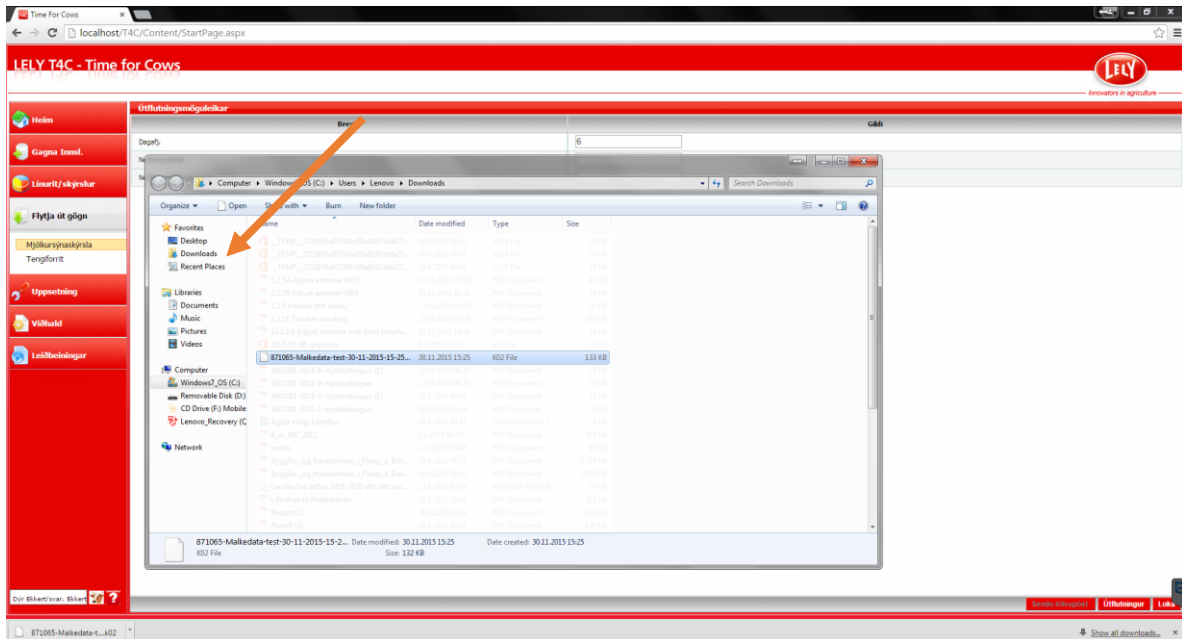

Í þessu tilviki hefur skráin verið vistuð í möppunni „Downloads“.

3.3.3 Gerð mjólkurskýrslu í Huppu

Þegar búið er að vista gagnaskrá á T4C-kerfinu er farið á hefðbundinn hátt í <Mjólkurskýrslur> og <Skrá skýrslu> í Huppu. Athugið að áður en farið er í að gera mjólkurskýrslu þarf að vera búið að skrá alla burði fram að dags. mjólkurskýrslu sem og afdrif/farganir á kúm. Þetta er mikilvægt svo að kerfið leyfi skráningu á nyt á þeim kúm sem hafa borið frá síðustu mjólkurskýrslu og að dauðar kýr komi ekki inn á skýrsluna.

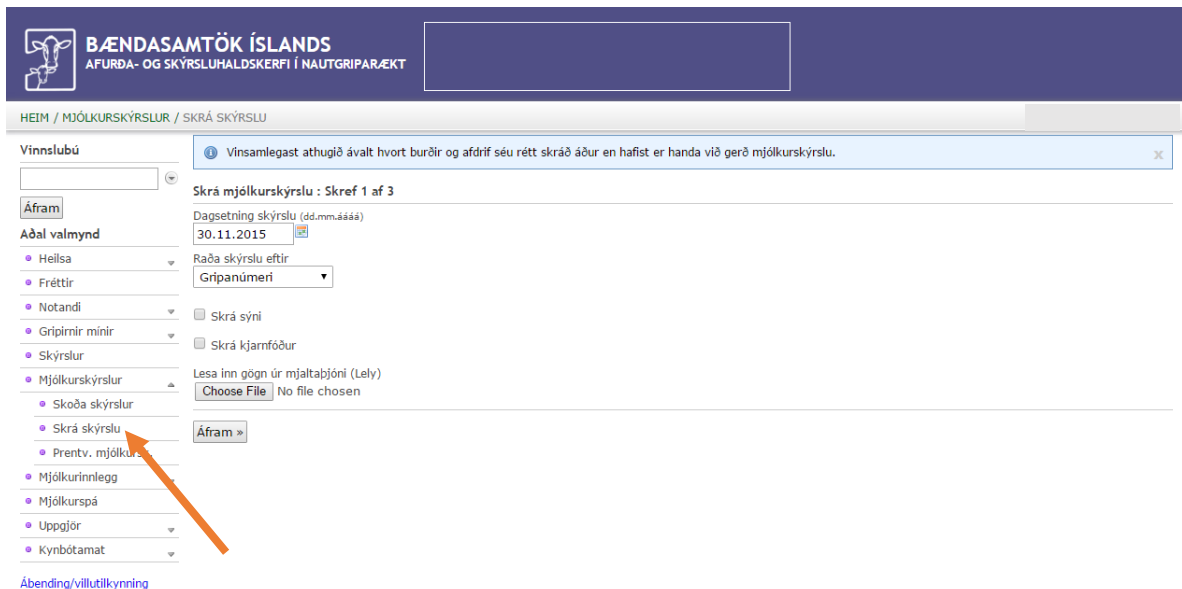

Velja þarf dagsetningu mjólkurskýrslu með hliðsjón af því sem var ákveðið þegar gagnaskráin var tekin út úr T4C-kerfinu. Þessu næst er smelt á <Choose file> hnappinn fyrir neðan „Lesu inn gögn úr mjaltþjóni (Lely)“. Þá opnast gluggi þar sem þú velur gagnaskrána sem þú fluttir út úr T4C-kerfinu. Að öllu eðlilegu ætti skráin að heita „skýrslunúmer-Malkedata-test-dagsetning-númer.k02“, dæmi: „99999-Malkedata-test-09-12-2015-093247.k02“.

Þegar skráin hefur verið valin er smelt á <Open> og síðan á <Áfram>. Þá byrjar Huppa innlestur á gögnunum. Þetta getur tekið nokkurn tíma því Huppa þarf að reikna allar mælingar yfir í 24 klst. nyt. Ef gögnin eru í lagi, þ.e. dagsetningar og lengd tímabils í skránni, opnast útfyllt mjólkurskýrsla.

| Númer | Valn. | Nafn | Dags. | Faðir | Kálfur | Förgun | Mælingar | Fita | Prótein | Frumutala | Sýni | Reiknað | Ath. |
|-------|-------|--------|------------|-------------|----------|--------|----------|------|---------|-----------|------|---------|------|
| 0200 | 0200 | Vigdís | - | - | - | - | 27,0 | 3,84 | 3,46 | 104 | Nei | - | |
| 0201 | 0201 | Jóna | - | - | - | - | 26,0 | 4,39 | 3,50 | 84 | Nei | - | |
| 0476 | 0476 | Kvíka | - | - | - | - | 28,0 | 4,12 | 3,80 | 1.095 | Nei | - | |
| 0482 | 0482 | Mia | - | - | - | - | 26,0 | 3,93 | 3,60 | 83 | Nei | - | |
| 0483 | 0483 | Arna | - | - | - | - | 33,0 | 3,51 | 3,39 | 11 | Nei | - | |
| 0498 | 0498 | Stella | 13.11.2015 | 07058 Blámi | 2-1-0702 | - | 41,0 | 3,94 | 3,70 | - | Já | - | |
| 0501 | 0501 | Ljóna | - | - | - | - | 29,0 | 3,61 | 3,86 | 28 | Nei | - | |
| 0509 | 0509 | Mána | - | - | - | - | 23,0 | 3,90 | 4,14 | 143 | Nei | - | |
| 0510 | 0510 | Von | - | - | - | - | 31,0 | 3,30 | 3,46 | 29 | Nei | - | |
| 0511 | 0511 | Útrás | - | - | - | - | 41,0 | 4,11 | 3,37 | 197 | Nei | - | |
| 0516 | 0516 | Vála | - | - | - | - | 30,0 | 3,51 | 4,03 | 64 | Nei | - | |
| 0517 | 0517 | Stína | - | - | - | - | 28,0 | 3,86 | 4,29 | 38 | Nei | - | |
| 0518 | 0518 | Blaer | - | - | - | - | 29,0 | 2,94 | 3,55 | 9 | Nei | - | |
| 0518 | 9518 | Bygga | - | - | - | - | 10,0 | 5,34 | 4,60 | 86 | Nei | - | |
| 0521 | 0521 | Innrás | - | - | - | - | 39,0 | 3,94 | 3,59 | 10 | Nei | - | |
| 0522 | 9522 | Kobba | - | - | - | - | 30,0 | 5,53 | 3,81 | 91 | Nei | - | |

Mikilvægt er að fara vel yfir skýrsluna og skoða hvort allir gripir séu inni eða hvort gleymst hafi að skrá afdrif/förgun hjá einhverjum kúm sem er þá ofaukið á skýrslunni. Ef það vantar gripi á skýrsluna er ekki ósennilegt að gleymst hafi að skrá burð á 1. kálfs kvígu.

Ef skýrslan er ekki í lagi er farið út úr henni án þess að vista og viðeigandi burðir og/eða afdrif/farganir skráðar. Síðan er farið í innlestrarferlið á nýjan leik.

Þegar mjólkurskýrslan er í lagi, allir gripir inni og allt eins og það á að vera er mjólkurskýrslan vistuð og skilað.

Gangi ykkur vel!

4. Villuboð/ábendingar

Ef einhver eftirtalinna villuboða koma upp þarf að bregðast við á viðeigandi hátt:

| Villuboð | Viðbrögð |
|--|--|
| Engin gögn fundust í skrá frá mjaltþjóni. | Skráin inniheldur ekki gögn. Gerið aðra skrá eða veljið aðra skrá sem inniheldur gögn. |
| Skjal frá mjaltþjóni inniheldur ekki gögn fyrir valið vinnslubú. | Skráin inniheldur ekki gögn frá umræddu búi. Veljið aðra skrá og reynið aftur. |
| Gögn úr mjaltþjóni ná ekki yfir nógu langt tímabil. Gerðu aðra gagnaskrá og veldu lengra tímabil, a.m.k. 5 daga. | Gerðu aðra gagnaskrá sem inniheldur gögn fyrir lengra tímabil, a.m.k. 5 daga. |
| Skrá úr mjaltþjóni má bara innihalda gögn fyrir eitt skýrsluhaldsnúmer. | Skráin inniheldur gögn frá fleiri en einu búi. Gera þarf aðra skrá sem inniheldur einungis gögn frá einu búi. |
| Dagsetning mjólkurskýrslu finnst ekki í innlestarskrá. | Skráin inniheldur ekki gögn sem passa við dagsetningu mjólkurskýrslu. Gerðu aðra skrá sem inniheldur gögn sem ná a.m.k. 5 dögum lengra aftur í tímann en dags. mjólkurskýrslu. |
| Fann fleiri en eina kýr með nr. xxxx | Villa í skráningu gripa. Hafið samband við RML og leitið aðstoðar. |
| Athugið, kýr nr. xxxx finnst ekki í gripalista í Huppu | Kýr í skrá finnst ekki í gripalista í Huppu. Mögulega á eftir að skrá burð eða staðfesta kaup á aðkeyptum grip. Leiðréttið og reynið innlestur aftur að því loknu. |

| Ábending | Viðbrögð |
|---|---|
| Við innlestur fundust gripir sem voru geldir á síðustu skýrslu en enginn burður fannst. | Eftir er að skrá burð/i eða leiðrétt þarf síðustu mjólkurskýrslu. Skráið burð/i eða hafið samband við RML varðandi leiðréttingu á síðustu mjólkurskýrslu. Reynið innlestur aftur að því loknu. |
| Eftirfarandi gripir af síðustu mjólkurskýrslu fundust ekki í innlestarskrá. | Viðkomandi gripur/ir eru í geldstöðu eða eftir er að skrá afdrif/förgun. Setjið 0 í nyt á mjólkurskýrslu og haldið áfram. Ef afdrifa-/förgunarskráningu vantar þarf að skrá afdif/förgun og reyna innlestur aftur að því loknu. |

5. Aðstoð/leiðbeiningar

Hægt er að fá aðstoð og/eða leiðbeiningar hjá:

Ráðgjafarmiðstöð landbúnaðarins í síma 516 5000.

Einnig er hægt að senda þjónustubeiðni beint úr Huppu með því að smella á <Senda athugasemd>, hnapp sem er að finna neðst í hægra horninu á skjánum í Huppu.

6. Annað

Horizon og T4C eru skrásett vörumerki í eigu Lely Group.

HUPPA er afurða- og skýrsluhaldskerfi í nautgriparækt, þróað af Bændasamtakum Íslands í samvinnu við Ráðgjafarmiðstöð landbúnaðarins og Stefnu ehf.